



# SISTEMA DIGITAL

# Guías de Tránsito

# de Minerales

**Dirección Provincial de Minería**

**Departamento de  
Productores y Fiscalización Minera**

 Ascasubi N° 290 | Bajo La Viña | (Y4600AD)  
San Salvador de Jujuy | Jujuy | Argentina

 +54 (0388) 422 1428 / 29

 [www.mineriajujuy.gob.ar](http://www.mineriajujuy.gob.ar)



## **Instructivo Sistema Digital de** **GUIAS DE TRANSITO DE MINERALES**

El presente aplicativo tiene por objeto la actualización sistematizada de la emisión de Guías de Tránsito de Minerales solicitadas por los Productores Mineros Inscriptos y/o Reinscritos en el Registro de Productores Mineros de la Provincia de Jujuy.

Todo transporte de minerales que se realice desde el lugar de extracción, dentro de la provincia o fuera de ella, con destino de investigación [muestra mineral], para su comercialización a terceros y/o hacia plantas de procesamiento, deberá estar amparado por la Guía de Tránsito de Minerales, que a tal efecto expedirá la Autoridad de Aplicación.

La Inscripción en el Registro de Productores Mineros es condición obligatoria y otorgará el derecho a la expedición de las Guías de Tránsito de Minerales, a los fines de la acreditación de su legítima procedencia, tenencia y tránsito; mediante formularios descargados de manera digital, a través del usuario del Productor.

**FORMATO.** Las Guías de Tránsito de Minerales serán solicitadas, abonadas y descargadas digitalmente por el productor minero, ingresando con su usuario y contraseña a la plataforma digital respectiva.

Los Productores que tengan inscriptas y en explotación más de una mina o cantera, obtendrán las Guías correspondientes a cada una de ellas.

## **REQUISITOS DEL SISTEMA**

Para acceder al **Sistema de Guías de Transito de Minerales** se debe contar con una **computadora** con conexión a Internet activa y un **navegador** instalado.



Se recomienda **Google Chrome**, seguido **Mozilla Firefox**, seguido **Microsoft Edge**, y por último **Opera**, todos actualizados.

## **PAGINA DE INICIO**

Una vez que se encuentre frente a la pantalla del navegador, deberá tipear en la barra de direcciones ubicada en la parte superior de la pantalla la dirección de acceso al sistema.

**[www.mineriajujuy.gov.ar/sigemin-empresas/](http://www.mineriajujuy.gov.ar/sigemin-empresas/)**



## **INICIO DE SESION**

Para ingresar al sistema se requerirá una autenticación que usted realizará a través de la introducción del **Nombre de Usuario** y **Contraseña**, con los datos que le fueron enviados por mail por la Autoridad de Aplicación, luego de la solicitud de Alta en el sistema efectuada oportunamente.

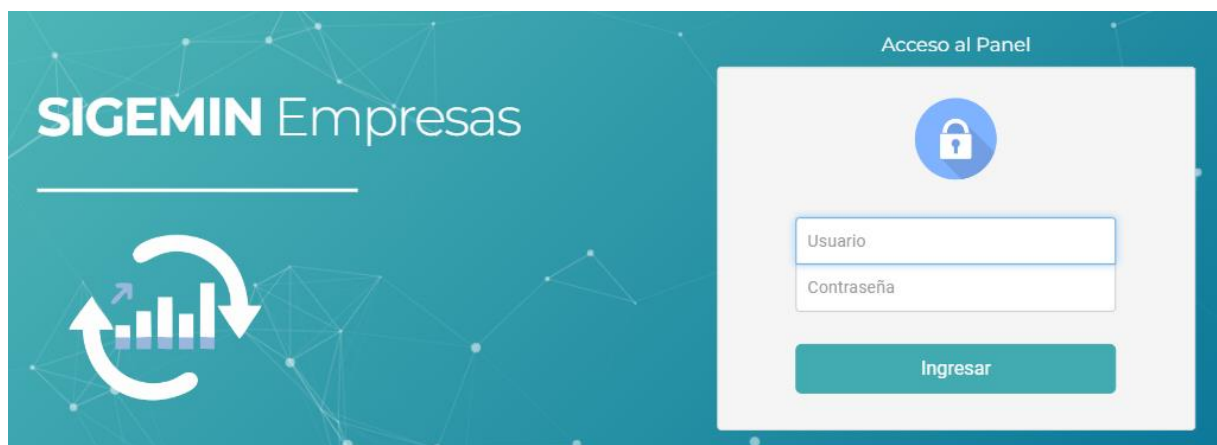

Se recomienda en el primer ingreso al sistema cambiar la contraseña, para ello deberá hacer click en el botón **Cambiar Password**

**Si aún no ha recibido su Nombre de Usuario y Contraseña o tiene algún inconveniente, por favor contáctese con el Departamento de Productores y Fiscalización Minera dependiente de la Dirección Provincial de Minería a los teléfonos 0388-422 1428/ 29 o vía e-mail a [hcodesido@mineriajujuy.gob.ar](mailto:hcodesido@mineriajujuy.gob.ar).**

## INGRESO AL SISTEMA

Al Ingresar a la primera pantalla del Sistema se observan las Presentaciones de Estadísticas cargadas por la Empresa en relación a la Res. Nº 21/2017, sistema que actualmente se encuentra en uso por las Empresas.

Para Ingresar al Sistema de Guías primero se debe elegir la pestaña

## PRODUCTOR MINERO – VER PRODUCTORES

Empresa: DEMO SA

SIGEMIN Empresas Configuración Presentaciones Productor Minero Salir

Presentaciones Estadísticas Res.21/2017

Nueva Presentacion

Nombre	Periodo	Año	Comentario	Estado	Fecha Presentacion	
Presentacion	Anual	2017		presentado	11/02/2019	<a href="#">detalle</a>
Presentacion 2023	1er Semestre	2023	Prueba	en_proceso		<a href="#">detalle</a>

En pantalla nos muestra el estado de nuestra inscripción en el Registro de Productores Mineros, el cual debe estar **VIGENTE** para poder operar con la emisión de Guías de Transito de Minerales.

Productores Mineros de Empresa: DEMO SA

SIGEMIN Empresas Productores Mineros Balance Guías de Transito Salir

Productores Mineros

Periodo	CUIT	Nombre	Tipo	Fecha Registro	Estado
2023	20-2525255-9	ALANCAY SAMUEL CEFERINO	inscripcion	2023-07-08	Vigente

Dentro de Productores Mineros se observa la pestaña **BALANCE** donde nos muestra el Saldo Actual de Dinero en el Sistema

Productores Mineros de Empresa: DEMO SA

SIGEMIN Empresas Productores Mineros **Balance** Guías de Transito Salir

Estado de Cuenta

No se registraron movimientos de debitos y pagos

La carga de Saldo en el Sistema se la realiza mediante Nota de Solicitud presentada ante la Dirección Provincial de Minería informando la Carga Monetaria que se pretende realizar y el motivo del Transporte de Mineral (dentro de la provincia o fuera de ella, con destino de investigación (muestra mineral), para su comercialización a terceros y/o hacia plantas de procesamiento).

SIGEMIN Empresas Productores Mineros **Balance** Guías de Transito Salir

Estado de Cuenta

Página 3 de 3 | registros 21 a 24 de 24

Fecha	Descripción	Importe	Saldo
19/10/2023	Guia de Transito [023-004-000003]	100.00	2700.00
19/10/2023	Guia de Transito [023-004-000002]	100.00	2800.00
18/10/2023	Guia de Transito [023-004-000001]	100.00	2900.00
12/10/2023	Pago - Efectivo	3000.00	3000.00

El Pago se realiza de forma presencial, y la Autoridad de Aplicación emitirá un Recibo al Productor Minero como Comprobante de Pago.

En el Sistema se verá reflejado la fecha que se realiza la carga y el monto, al mismo tiempo, también el Productor puede observar el detalle de las Guías que ya fueron emitidas (impresas), como así también el Saldo de su Cuenta.

Si el Productor no tiene saldo a su favor en su cuenta, no puede realizar la Impresión de la correspondiente Guía de transito de Minerales.

## GUIAS DE TRANSITO DE MINERALES

La pestaña **GUIAS DE TRANSITO** contiene toda la información de la guías de transito de minerales ya emitidas, las cuales se pueden visualizar.

También aquí contamos con el botón Nueva Guía de Transito el cual nos permite acceder a la emisión de la correspondiente guía.

Productores Mineros de Empresa: DEMO SA

SIGEMIN Empresas Productores Mineros Balance Guías de Transito Salir

Guías de Tránsito **Nueva Guía de Transito**

Periodo: 2023 Productor: Todos Buscar

No hay guías de transito registradas

## Nueva Guía de Transito

Los datos a completar en el Sistema son los ya conocidos por todos los Productores que hacen uso de las Guías de Transito de Minerales, según lo establecido mediante el Art. 11º del DECRETO LEY Nº 3574/1978.

Productores Mineros de Empresa: DEMO SA

SIGEMIN Empresas Productores Mineros Balance Guías de Transito Salir

### Nueva Guia de Transito

Fecha de Emisión: 13/11/2023 Guardar Cerrar

Produtor: Seleccionar

Numero Produtor: Seleccionar

Transporte de: Seleccionar Elemento a Transportar: Seleccionar Peso [Kg.]: Peso [Kg.]

Nombre/Descripción de la Carga:

Destinatario: Destinatario

País: Argentina Provincia: Jujuy

Departamento: Seleccionar Departamento Ciudad: Ciudad

Chofer - Apellido, Nombre: Chofer Vehículo - Camión Marca: Vehículo

Patente: Patente Acoplado Patente: Acoplado Patente

Guardar Cerrar

\*\*

## Fecha de Emisión

Automáticamente el sistema mostrara la fecha actual, sincronizada con el calendario/reloj de su sistema.

Teniendo la opción de abrir el calendario para modificar dicha fecha (a futuro) ya que por razones operativas podrían tener cargado en el Sistema los datos de Guías correspondiente a despachos a realizarse en los próximos días subsiguientes.

Productores Mineros de Empresa: DEMO SA

SIGEMIN Empresas Productores Mineros Balance Guías de Transto

Nueva Guia de Transto

Fecha de Emisión

13/11/2023

noviembre de 2023

DO	LU	MA	MI	JU	VI	SA
29	30	31	1	2	3	4
5	6	7	8	9	10	11
12	13	14	15	16	17	18
19	20	21	22	23	24	25
26	27	28	29	30	1	2
3	4	5	6	7	8	9

Borrar Hoy

Elemento a Transportar

Seleccionar

Nombre/Descripción de la Carga

## Productor

Aquí solamente permite seleccionar el Productor Minero/Empresa por el cual se encuentre con la Inscripción/Reinscripción vigente en el presente Periodo Anual.

Productores Mineros de Empresa: DEMO SA

SIGEMIN Empresas Productores Mineros Balance Guías de Transto Salir

Nueva Guia de Transto

Fecha de Emisión

13/11/2023

Guardar Cerrar

Productor

ALANCAY SAMUEL CEFERINO - Periodo: 2023

Seleccionar

ALANCAY SAMUEL CEFERINO - Periodo: 2023

Seleccionar

Transporte de

Elemento a Transportar

Peso [Kg.]

Seleccionar

Seleccionar

Peso [Kg.]

(los datos observados son todos a modo de ejemplo para una mejor visualización)

## Numero Productor

En esta lista desplegable deberán aparecer una o varias minas asociadas al Productor Minero con su correspondiente número, de acuerdo a la Inscripción oportunamente realizada en donde tengan dichas minas con carácter Concedido de acuerdo a lo informado por el Juzgado de Mina y al Certificado de Titularidad emitido por JAM.

Productores Mineros de Empresa: DEMO SA

SIGEMIN Empresas   Productores Mineros   Balance   Guías de Transito   Salir

Nueva Guía de Transito

Fecha de Emisión: 13/11/2023 [Guardar] [Cerrar]

Productor: ALANCA Y SAMUEL CEFERINO - Período: 2023

Numero Productor

- Seleccionar
- Seleccionar
- Numero: 456 - Mina: MARIO - Exp.JAM: 125-S-1944
- Numero: 123 - Mina: OROSMAYO - Exp.JAM: 195-V-1945
- Numero: 789 - Mina: SANTA JULIA - Exp.JAM: 1842-S-2012

Nombre/Descripción de la Carga

En esta opción debe elegir una Mina del listado por la cual se está por realizar la declaración de la Guía de transito de mineral a usar.

## Transporte de

El menú desplegable muestra 3 opciones entre las cuales debe elegir la que se adapta al tipo de transporte que se pretende realizar: Concentrado / Mineral / Roca de Aplicación.

Transporte de

- Concentrado
- Seleccionar
- Concentrado
- Mineral
- Roca de Aplicación

## Elemento a Transportar

El menú desplegable mostrara el o los tipos de minerales, de acuerdo al número de productor elegido (Mina)

Elemento a Transportar

- Seleccionar
- Seleccionar
- PLATA
- ESTAÑO
- ZINC

Elemento a Transportar

- Seleccionar
- Seleccionar
- BORATO
- LITIO
- POTASIO

Elemento a Transportar

- Seleccionar
- Seleccionar
- DISEMINADO DE BORATO
- LITIO
- SALES ALCALINAS
- ALCALINAS TERREAS



## Peso [Kgs]

Ingresar únicamente el valor numérico del peso de la carga a transportar expresado en kilogramos.

**Productor**  
ALANCAY SAMUEL CEFERINO - Periodo: 2023

**Numero Productor**  
Numero: 123 - Mina: OROSMAYO - Exp.JAM: 195-V-1945

**Transporte de** Concentrado

**Elemento a Transportar** PLATA

**Peso [Kg.]** 24000

## Nombre/Descripción de la Carga

Espacio habilitado para tipear una breve descripción de la carga y/o algún otro dato que considere de interés o de forma aclaratoria a la Descripción de la Carga a Transportar.

**Productor**  
ALANCAY SAMUEL CEFERINO - Periodo: 2023

**Numero Productor**  
Numero: 123 - Mina: OROSMAYO - Exp.JAM: 195-V-1945

**Transporte de** Concentrado

**Elemento a Transportar** PLATA

**Peso [Kg.]** 24000

**Nombre/Descripcion de la Carga**  
Concentrado de Plata con destino de investigacion (muestra de mineral)

## Datos del Destinatario

Destinatario: Nombre / Razón Social del Destinatario de Mineral

**Destinatario**  
Laboratorio de Analisis Mineros S.A.

**Pais** Argentina

**Provincia** Jujuy

**Departamento** Dr. Manuel Belgrano

**Ciudad** San Salvador de Jujuy

Se deben completar los datos de Ubicación del Destinatario de la carga del mineral transportado (País / Provincia / Departamento / Ciudad)

Al elegir Provincia diferente a Jujuy, el dato del Departamento queda bloqueado, debiendo solo tipear la Ciudad de destino.

**Destinatario**

Laboratorio de Analisis Mineros S.A.

**País**

Argentina

**Provincia**

Buenos Aires

**Departamento**

Seleccionar Departamento

**Ciudad**

La Plata

Al elegir País diferente a República Argentina, los datos de Provincia y Departamento quedan bloqueados, debiendo tipear solamente la Ciudad de destino.

**Destinatario**

Laboratorio de Analisis Mineros S.A.

**País**

Brasil

**Provincia**

Seleccionar Provincia

**Departamento**

Seleccionar Departamento

**Ciudad**

Rio de Janeiro

## Datos del Transporte de la Carga

En esta sección se deben completar todos los datos relacionados con el Transporte; Apellido y Nombre del Chofer del Transporte, Marca y Modelo del Vehículo, Patente del Camión y Patente del Acoplado.

**Chofer - Apellido, Nombre**

PEREZ, Juan Domingo

**Vehículo - Camión Marca**

Mercedes Benz Atron 1624

**Patente**

AB123 CD

**Acoplado Patente**

AB 880 PA

Guardar

Cerrar

Con todos esos datos ya completos se procede a **GUARDAR** y ya tendremos nuestra Guía de Transito de Minerales lista para ser usada.

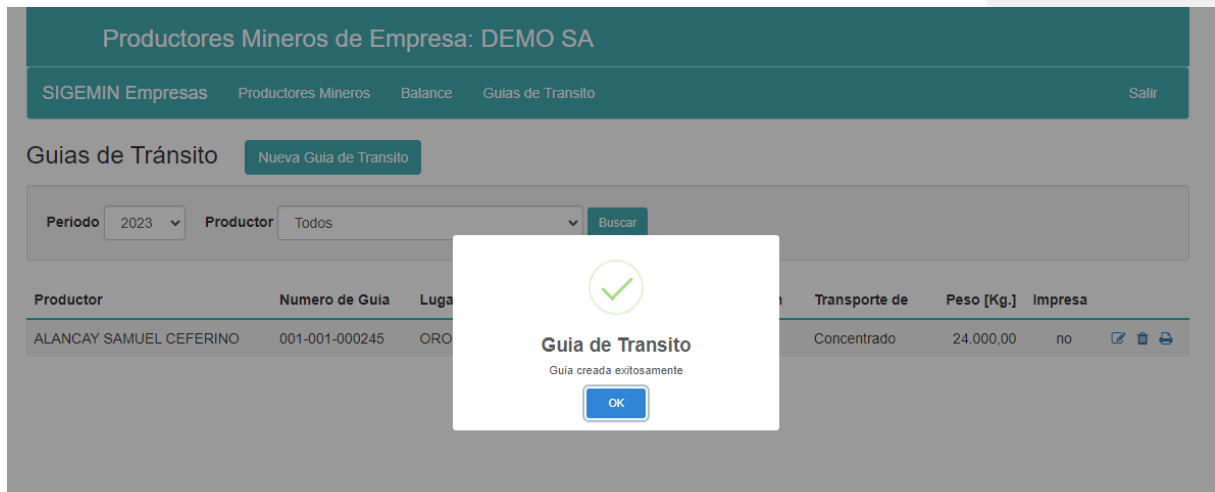

## IMPRIMIR LA GUIA DE TRANSITO DE MINERALES

Cuando ya realizamos la carga de una nueva Guía de Tránsito de Minerales, nos la muestra en nuestra pantalla principal del sistema.



A la derecha de cada Guía cargada se observan 3 iconos que corresponden a Editar / Eliminar / Imprimir Guía



Nos muestra nuevamente la Guía en modo Edición para realizar algún cambio en la misma

Nos permite Eliminar la Guía de nuestro Sistema por algún motivo

Nos permite realizar la Impresión de la Guía de Tránsito de Minerales

## Imprimir Guía

Una vez que tengamos corroborados los datos de nuestra Guía a emitir, y ya estemos seguros de que es correcto, se procede a realizar la Impresión de la misma cliqueando en el icono 

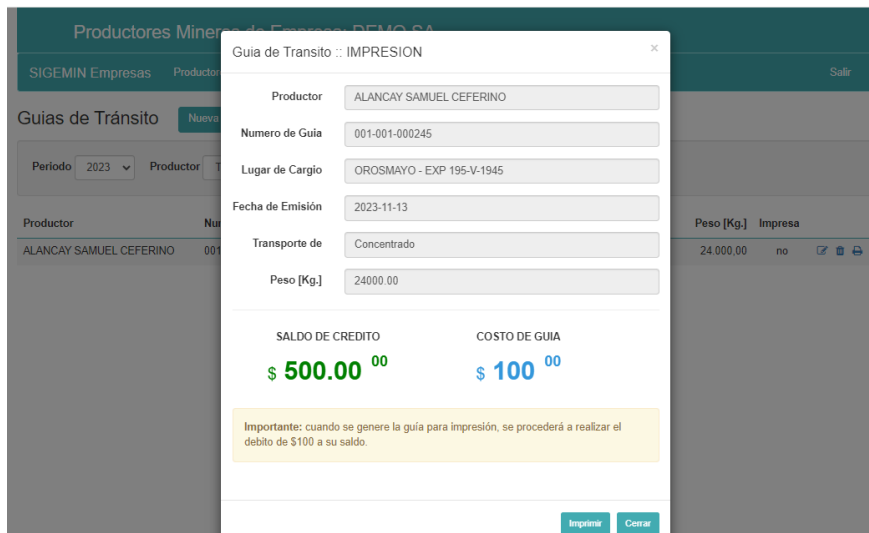

El sistema nos muestra una breve descripción del contenido de la Guía de Tránsito de Minerales que estamos por Imprimir. También observamos el Saldo de Crédito que tenemos a favor en nuestro sistema y el costo de la Guía el cual será debitado una vez que se realice la Impresión.

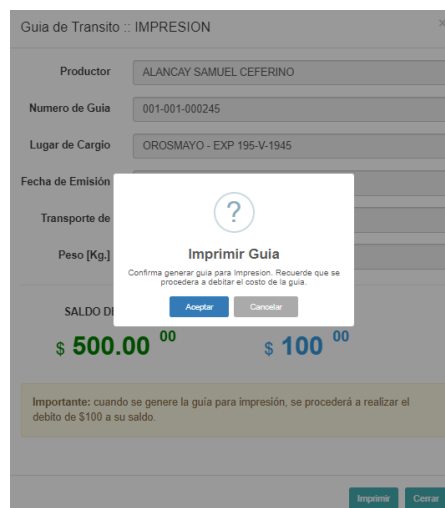

Tener en cuenta que para poder realizar la Impresión de la Guía siempre debe contar con Saldo de Crédito a Favor.

El Sistema generará nuestra Guía en un archivo en formato PDF, por Triplicado, el cual ya está listo para ser impreso.

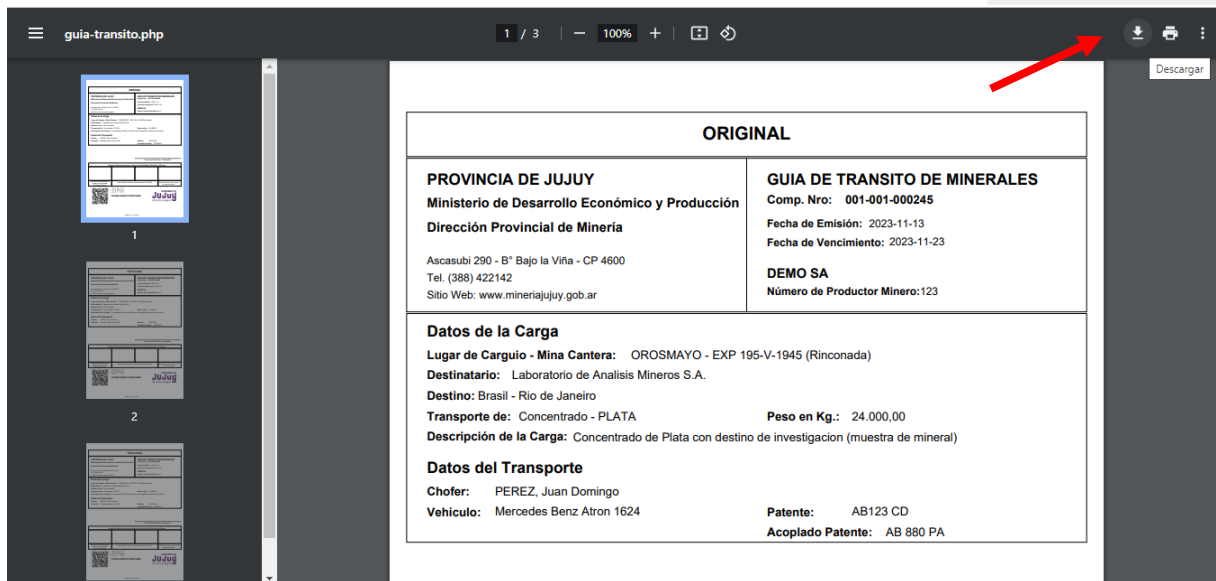

Se recomienda antes de realizar la impresión de la Guía, proceder primero a Guardar el archivo en nuestro equipo local usando el icono correspondiente para las Descargas. Ya que por protocolos de seguridad de nuestro Sistema, la Guía puede ser impresa solo una única vez.

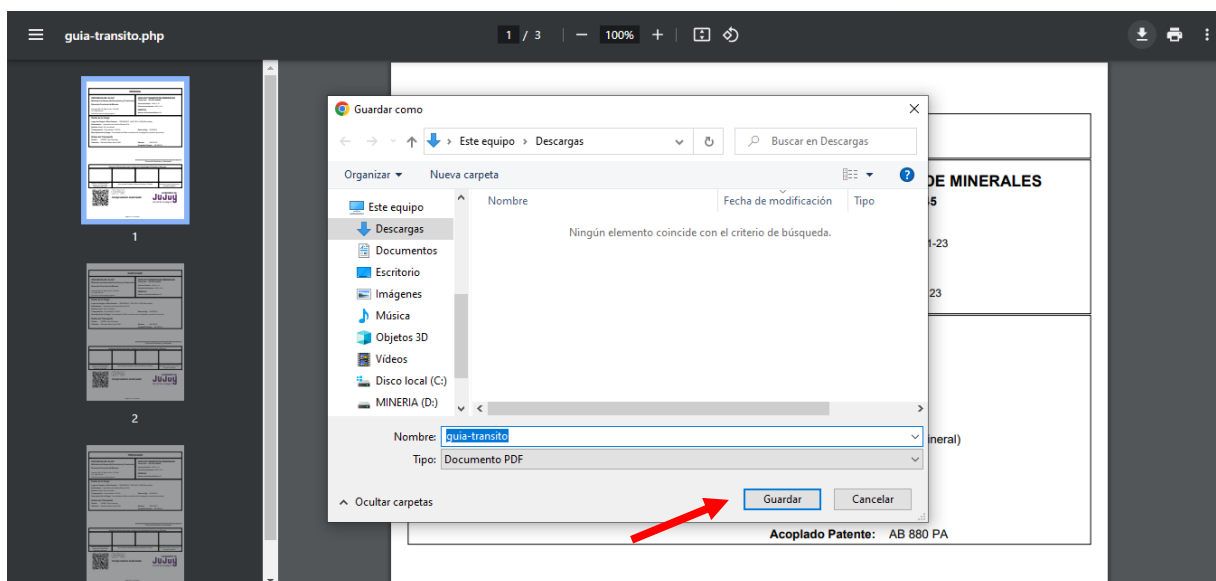

La Guía de Transito de Minerales se genera por Triplicado; ORIGINAL debe ser remitido ante la Autoridad de Aplicación para su Control (Dirección Provincial de Minería, el DUPLICADO debe ser entregado al Transportista para que acompañe la carga, y el TRIPLICADO es para el Productor Minero.

La Guía cuenta con un Numero de Guía, fecha de emisión y fecha de vigencia (10 días hábiles), también se observan los Datos del Productor; Razón Social y Numero de Productor Minero, Datos de la Carga; Lugar de

Carguío Mina/Cantera, Destinatario, Destino, Mineral a transportar, Peso del mismo (Kgs.), y descripción de la carga, y así también los datos del Transporte; Apellido y Nombre del Chofer, Marca y Modelo del Vehículo (Camión), Patente del Vehículo y del Acoplado.

ORIGINAL	
<b>PROVINCIA DE JUJUY</b> <b>Ministerio de Desarrollo Económico y Producción</b> <b>Dirección Provincial de Minería</b>  Ascasubi 290 - B° Bajo la Viña - CP 4600 Tel. (388) 422142 Sitio Web: <a href="http://www.mineriajujuy.gob.ar">www.mineriajujuy.gob.ar</a>	<b>GUIA DE TRANSITO DE MINERALES</b> Comp. Nro: 001-001-000245 Fecha de Emisión: 2023-11-13 Fecha de Vencimiento: 2023-11-23  <b>DEMO SA</b> Número de Productor Minero:123
<b>Datos de la Carga</b> Lugar de Carguío - Mina Cantera: OROSMAYO - EXP 195-V-1945 (Rinconada) Destinatario: Laboratorio de Analisis Mineros S.A. Destino: Brasil - Rio de Janeiro Transporte de: Concentrado - PLATA <span style="float: right;">Peso en Kg.: 24.000,00</span> Descripción de la Carga: Concentrado de Plata con destino de investigacion (muestra de mineral)	
<b>Datos del Transporte</b> Chofer: PEREZ, Juan Domingo Vehículo: Mercedes Benz Atron 1624 <span style="float: right;">Patente: AB123 CD</span> <span style="float: right;">Acoplado Patente: AB 880 PA</span>	

.....  
Firma del Productor y Aclaración

Espacios Reservados para visados de Autoridades Policiales o Mineras			
Espacios Reservados para visados de Autoridades Policiales o Mineras	Para visados Policiales o Mineros durante el Tránsito	Puesto de control más cercano al lugar de destino	



Comprobante Autorizado

GOBIERNO DE  
**JUJUY**  
el norte a seguir

Las Guías deben tener firma y sello y/o aclaración del Productor Minero, o en algunos casos del encargado de despacho del mineral, designado por la Empresa/Productor Minero, previa notificación a la Autoridad de Aplicación.

Cuenta con los casilleros reservados para ser visados por Autoridades Policiales y/o Puestos de Control correspondientes.

En la parte inferior izquierda se observa un Código QR, el cual es único, generado aleatoriamente por el Sistema, y será solicitado por los puestos de control designados por la Dirección Provincial de Control Productivo y Comercial, perteneciente al Ministerio de Desarrollo Económico y Producción de la Provincia de Jujuy, o la Autoridad de Control competente, quien tiene la facultad de escanear el Código QR para certificar la autenticidad y vigencia de la Guía de Transito de Minerales.



Una vez generada la Guía de Transito de Minerales, en formato PDF, para realizar la correspondiente Impresión, en nuestro Sistema figurara que ya fue Impresa, por lo que ya NO estarán disponibles las opciones de Editar / Eliminar / Imprimir



Productores Mineros de Empresa: DEMO SA

SIGEMIN Empresas Productores Mineros Balance Guías de Tránsito Salir

Guías de Tránsito [Nueva Guía de Tránsito](#)

Periodo: 2023 Productor: Todos [Buscar](#)

Productor	Numero de Guia	Lugar de Cargio	Fecha de Em	Transporte de	Peso [Kg.]	Impresa	
ALANCAY SAMUEL CEFERINO	001-001-000245	OROSMAYO - EXP 195-V-1945	2023-11-13	concentrado	24.000,00	si	 <a href="#">Ver Guia</a>

Ahora nos aparece un nuevo icono  el cual nos servirá para Visualizar la Guía de Tránsito de Minerales ya Impresa.

ORIGINAL					
<b>PROVINCIA DE JUJUY</b> Ministerio de Desarrollo Económico y Producción Dirección Provincial de Minería Ascasubi 290 - B° Bajo la Viña - CP 4600 Tel. (388) 422142 Sitio Web: www.mineriajujuy.gob.ar	<b>GUIA DE TRANSITO DE MINERALES</b> Comp. Nro: 001-001-000245 Fecha de Emisión: 2023-11-13 Fecha de Vencimiento: 2023-11-23 <b>DEMO SA</b> Número de Productor Minero: 123				
<b>Datos de la Carga</b> Lugar de Cargio - Mina Cantera: OROSMAYO - EXP 195-V-1945 (Rinconada) Destinatario: Laboratorio de Analisis Mineros S.A. Destino: Brasil - Rio de Janeiro Transporte de: Concentrado - PLATA <span style="float: right;">Peso en Kg.: 24.000,00</span> Descripción de la Carga: Concentrado de Plata con destino de investigacion (muestra de mineral)					
<b>Datos del Transporte</b> Chofer: PEREZ, Juan Domingo Vehiculo: Mercedes Benz Alron 1624 <span style="float: right;">Patente: AB123 CD</span> <span style="float: right;">Acoplado Patente: AB 880 PA</span>					
..... Firma del Productor y Aclaración					
Espacios Reservados para visados de Autoridades Policiales o Mineras					
<table border="1" style="width: 100%; height: 100px;"> <tr> <td style="width: 25%;"></td> <td style="width: 25%;"></td> <td style="width: 25%;"></td> <td style="width: 25%;"></td> </tr> </table>					
Espacios Reservados para visados de Autoridades Policiales o Mineras	Para visados Policiales o Mineros durante el Tránsito	Puesto de control más cercano al lugar de destino			

**DPM**  
 Comprobante No Válido para Transporte

GOBIERNO DE  
**JUJUY**  
 el norte a seguir



En la Guía se puede Observar que cuenta con la leyenda “Comprobante No Válido para Transporte”, ni tampoco cuenta con el Código QR correspondiente de Validez, ya que la misma ya fue impresa oportunamente.

Por ello es Muy Importante que antes de generar la Guía de Transito de Minerales en formato PDF, el cual nos permitirá su Impresión, primero se verifiquen que todos los datos cargados en la misma sean correctos, y luego una vez generado el archivo pdf se proceda primero a guardarlo y después a realizar la Impresión. Ya que por razones de un corte de luz imprevisto, atasco de papel en la impresora y/o cualquier otro problema inesperado que pueda surgir en el momento antes o durante la impresión, la misma ya se considerará como Impresa en el Sistema, y no contaremos ya con las opciones de Edición y/o Impresión.

***Por cualquier duda, problema o inquietud referente al Nuevo Sistema Digital de Guías de Transito de Minerales, por favor contáctese con el Departamento de Productores y Fiscalización Minera dependiente de la Dirección Provincial de Minería a los teléfonos 0388-422 1428/ 29 o vía e-mail a [hcodesido@mineriajujuy.gob.ar](mailto:hcodesido@mineriajujuy.gob.ar).***